

HIVER 2023 - 2024



L'AGENCE
DES
PYRÉNÉES

15 MARS 2024

LES CHIFFRES-CLÉS



TAUX D'OCCUPATION DE LA SAISON A DATE lits marchands de professionnels et de particulier à particuliers



43,1%



+1,7 pt
vs N-1

PANEL G2A



Pyrenées

44,4%



+1,7 pt
vs N-1



35%



Bagnères et ses vallées



33,7%



Campan et ses vallées



48,7%



La Mongie

TAUX D'OCCUPATION DE LA SAISON A DATE – VUE SUR LA SAISON

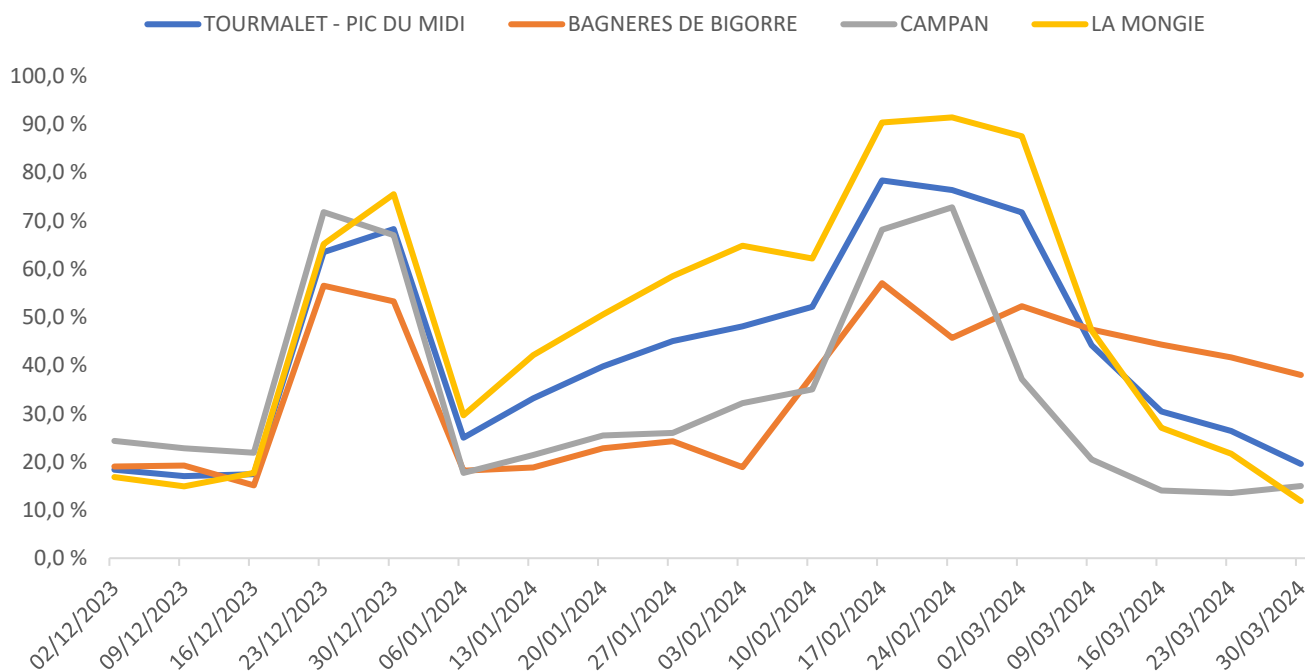

HIVER 2023 - 2024



15 MARS 2024



L'AGENCE
DES
PYRÉNÉES

LES CHIFFRES-CLÉS

COMPARATIF DESTINATIONS



48,7%

PEYRAGUDES

56,7%



CAUTERETS

46,9%



47,8%

EVOLUTION DES RESERVATIONS EN 15 JOURS



+ 1,7 PT

COMPARATIF PANELS

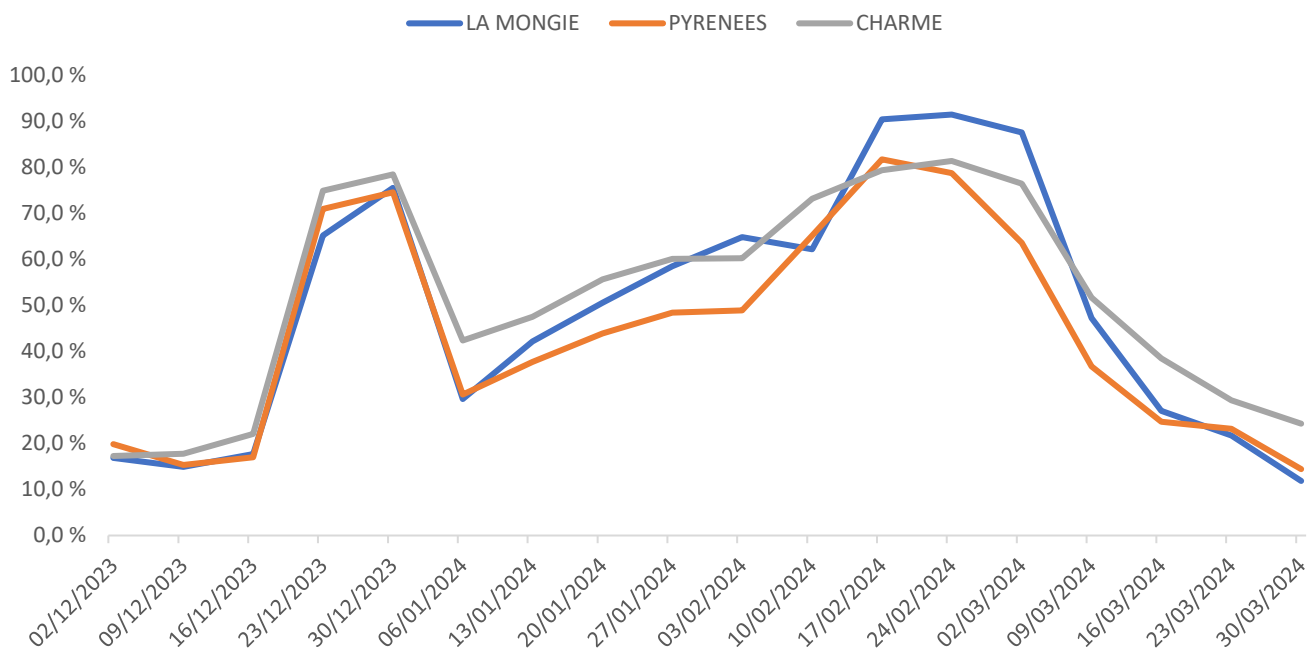

HIVER 2023 - 2024



L'AGENCE
DES
PYRÉNÉES

15 MARS 2024

FOCUS VACANCES D'HIVER



AIDE A LA LECTURE

N° Semaine				
N°7 10/02 au 16/02	C		S	F
N°8 17/02 au 23/02	C+A	P	N + C	
N°9 24/02 au 01/03	A+B			W
N°10 02/03 au 08/03	B			W

Les vacances d'hiver 2024 se tiendront cette année du 10/02 au 08/03, soit une semaine plus tard que l'année dernière. Elles démarreront avec la zone C, suivie des zones C+A, A+B et B (voir répartition des clientèles françaises et des trois principales clientèles internationales ci-contre). Pour faciliter l'analyse, le taux d'occupation de la période est comparé à celui des vacances d'hiver de l'année dernière. Dans la même logique, les performances de chaque semaine sont comparées à celles de la semaine de vacances correspondante de l'année dernière (la 1ère semaine de cette année comparée à la 1ère semaine de l'année dernière et ainsi de suite).

TAUX D'OCCUPATION DE LA SAISON A DATE

lits marchands de professionnels et de particulier à particuliers



DESTINATION
TOURMALET
PIC DU MIDI

69,7%

PANEL G2A



Pyrénées

72,3%



48,2%

Bagnères et ses vallées



53,3%

Campan et ses vallées



82,9%

La Mongie

TAUX D'OCCUPATION – DETAIL PAR SEMAINE



Du 10 au 16 février 2023

62,1%

Du 17 au 23 février 2024

90,4%

Du 24 février au 01 mars 2024

91,4%

Du 02 au 08 mars 2024

87,5%

HIVER 2023 - 2024

LES CHIFFRES-CLÉS

TAUX D'OCCUPATION SUR LA SAISON



33,7%



35%



EVOLUTION DES RESERVATIONS EN 15 JOURS



+ 0,9 PT



+ 1,4 PT

TAUX D'OCCUPATION – DETAIL PAR SEMAINE VACANCES D'HIVER



Campan et ses vallées

Du 10 au 16 février 2023



Du 17 au 23 février 2023



Du 24.02 au 01 mars 2023



Du 02 au 08 mars 2023



Bagnères et ses vallées

Du 10 au 16 février 2023



Du 17 au 23 février 2023



Du 24.02 au 01 mars 2023



Du 02 au 08 mars 2023



HIVER 2023 - 2024



15 MARS 2024

LES CHIFFRES-CLÉS



ANALYSE DU MARCHÉ

Alors que les vacances d'hiver se sont achevées la semaine dernière avec la zone B, renforcée par une partie de la clientèle belge (Wallonie + Bruxelles), le bilan de la période s'annonce très positif dans les stations de montagne du panel G2A. Le taux d'occupation des hébergements atteint en effet 83,6% en moyenne sur les quatre semaines, soit une progression de +4,5 points par rapport à l'année dernière. Si les Alpes s'illustrent avec des hausses de +5,4 points dans les Alpes du Nord et +3,6 points dans les Alpes du Sud, les Pyrénées, qui ont bénéficié de nombreuses réservations de dernière minute, sont parvenues à effacer leur retard qui passe de -2pts il y a trois semaines à -0,6pt désormais sur la période.

L'inter-vacances de mars offre par ailleurs de belles perspectives avec un taux d'occupation de 51,8% à date, d'autant que la neige est de retour en abondance dans de nombreuses stations. Toutes les semaines du mois bénéficient ainsi de réservations en avance dans tous les massifs.

Sur l'ensemble de la saison, du 9 décembre au 19 avril, le panel Montagne affiche un taux d'occupation de 59,5%, confirmant une avance de +1,9pt par rapport à l'année dernière.

POUR VOTRE DESTINATION

A date, la destination Tourmalet Pic du Midi enregistre un taux d'occupation moyen de 43,1%, soit une hausse de +1,7 pt vs N-1. Ces performances sont portées par la station de La Mongie qui atteint 48,7% d'occupation moyenne.

Alors que l'ensemble des élèves ont retrouvé les bancs de l'école, nous pouvons déjà dresser un premier bilan des vacances d'hiver. La Mongie enregistre un taux d'occupation de 82,9% sur l'ensemble des 4 semaines et voit les deux semaines centrales dépasser les 90% cette année. Comme pour la quasi-totalité des destinations des Pyrénées, la semaine du 10 février a été la moins fréquentée de la période en raison de la zone C (soit celle de la clientèle de proximité) seule en vacances.

Le pic de fréquentation de La Mongie est positionné cet hiver sur la semaine du 24 février et atteint 91,4% d'occupation.

LES INFOS CLÉS SUR VOTRE TERRITOIRE

Les hébergements de La Mongie étant occupés quasi-totalement sur les 2 semaines centrales des vacances d'hiver, les réservations ont ruisselé vers les établissements de Campan et ses vallées qui ont ainsi atteint des taux d'occupation proches de 70% pendant les semaines des 17 et 24 février.

Grâce aux dernières chutes de neige, les réservations continuent d'affluer sur la destination Tourmalet Pic du Midi. Alors que La Mongie a progressé de 1,7 pt d'occupation ces 15 derniers jours, Bagnères-de-Bigorre est également en progression de +1,4 pt notamment grâce à l'ouverture des thermes depuis le 04 mars dernier.



G2A est certifié ISO 20252 auprès de l'AFNOR. Cette étude est réalisée conformément à la norme et respecte toutes ses exigences pour vous garantir confidentialité et protection des données.

ISO 20252 : CONCEPTION D'ETUDES ET D'ANALYSES DE POSITIONNEMENT. ACTIVITE DE CONSEIL, STRATEGIE MARKETING ET COMMERCIALE.